

Det. TRELIZA TIPO
ESC.: 1/15

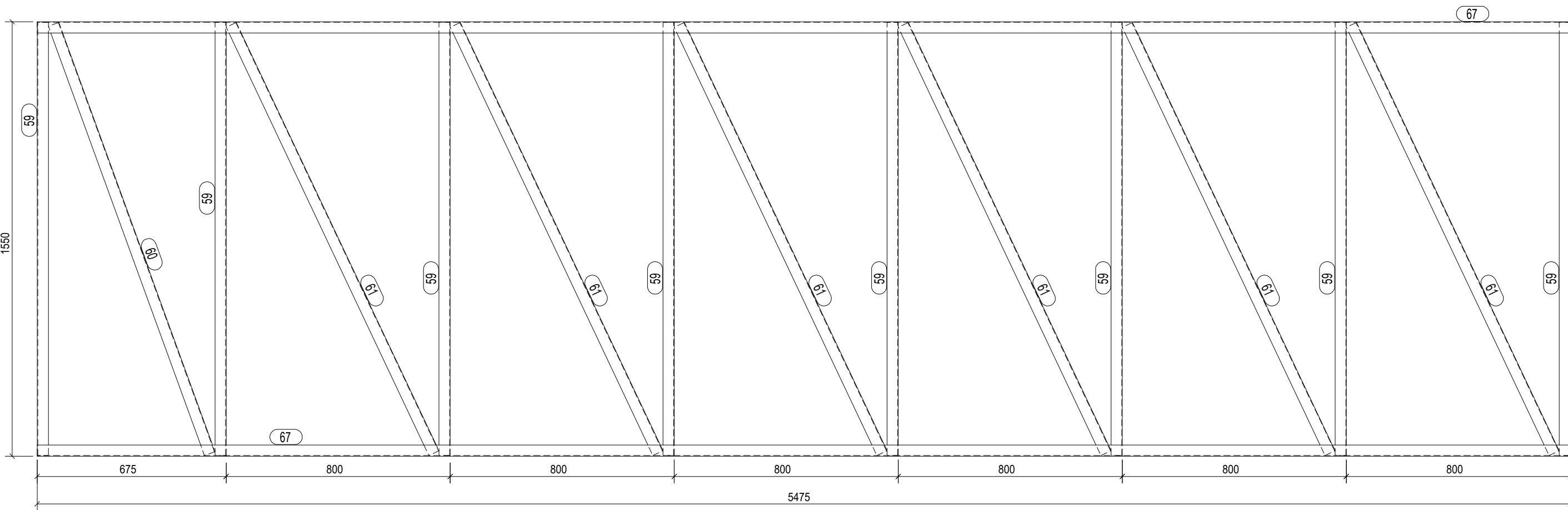

Det. TR LATERAL EXTREMIDADE
ESC.: 1/15

POSICÃO	QTD	DESCRIÇÃO	COMP.(mm)	MATERIAL	PESO (kgf)		SUP. (m²)
					UNIT.	TOTAL	
59	8	U92X40X2	1545	A36	4.0	32.1	0.5
60	1	U92X40X2	1629	A36	4.2	4.2	0.6
61	6	U92X40X2	1690	A36	4.4	26.4	0.6
67	2	U100X40X2.25	5475	A36	16.7	33.4	1.9
PESO TOTAL =		96,1 kg	SUPERFICIE A TRATAR:		12,1 m²		

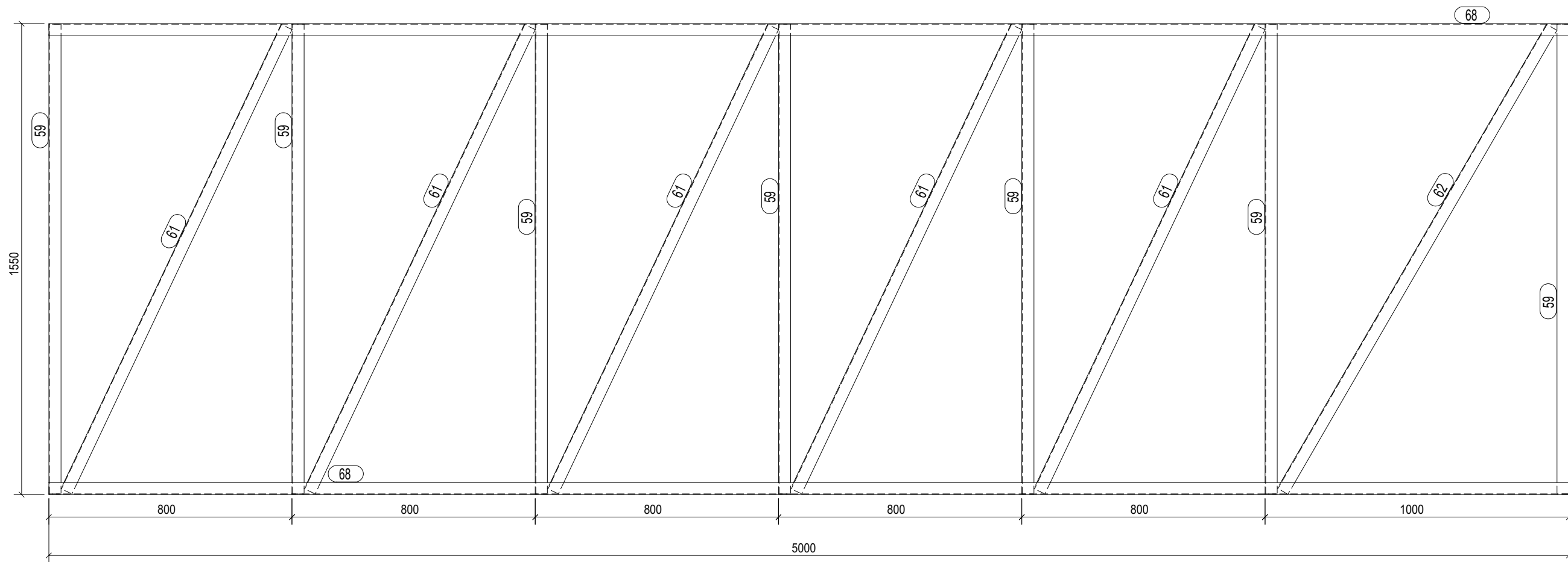

Det. TR LATERAL DE CENTRO
ESC.: 1/15

POSICÃO	QTD	DESCRIÇÃO	COMP.(mm)	MATERIAL	PESO (kgf)		SUP. (m²)
					UNIT.	TOTAL	
59	7	U92X40X2	1545	A36	4.0	28.1	0.5
61	5	U92X40X2	1690	A36	4.4	22.0	0.6
62	1	U92X40X2	1764	A36	4.6	4.6	0.6
66	2	U100X40X2.25	5000	A36	15.2	30.5	1.8
PESO TOTAL =		85,1 kg	SUPERFICIE A TRATAR:		10,7 m²		

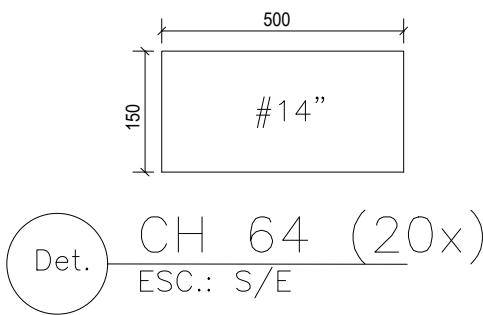
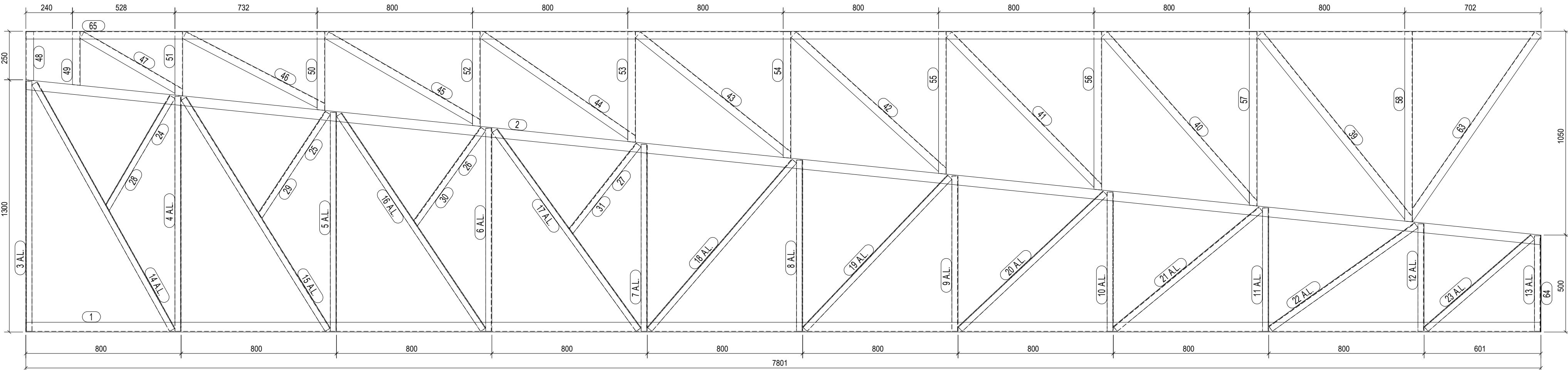

Det. TRELIZA DE OITÃO
ESC.: 1/15

POP EDUCAÇÃO

PREFEITURA MUNICIPAL DE BURITIZEIRO
CEP : 39280-000 - Estado de Minas Gerais
CNPJ : 18.279.067/0001-72

REVISÃO 01 00/00/0000
REVISÃO 02 00/00/0000
REVISÃO 03 00/00/0000

CONTATO DE REPASSE:
000/0000

EDIFICAÇÃO

AREA LOTE : 5.083,69m²

AREA TERREO : 630,12m²

AREA TOTAL : 630,12m²

REQUERENTE

RESPONSÁVEL TÉCNICO
JHONNATA PATRICK VARGAS RODRIGUES
PROPRIETARIO

CREA-MG
247.345/D
CNPJ

PROJETO

PREFEITURA MUNICIPAL DE BURITIZEIRO
TITULO PROJETO ESTRUTURAL - COBERTURA METÁLICA

18.279.067/0001-72
RRT -

USO INSTITUCIONAL

ENDEREÇO
RUA LORIVAL BATISTA DOS SANTOS
BARRIO ALTO SÃO FRANCISCO, BURITIZEIRO

DATA
16.12.2022

DETALHE
TRELIZA TIPO
TRELIZAS LATERAIS
TRELIZA DE OITÃO

FOLHA
03
03