

DMT'S

Objeto: Pavimentação asfáltica – Rua Travessa 1, na Cidade de Buritizeiro/MG

Contrato de Repasse: 921075/2021

Operação: 1.079.423-65/2021

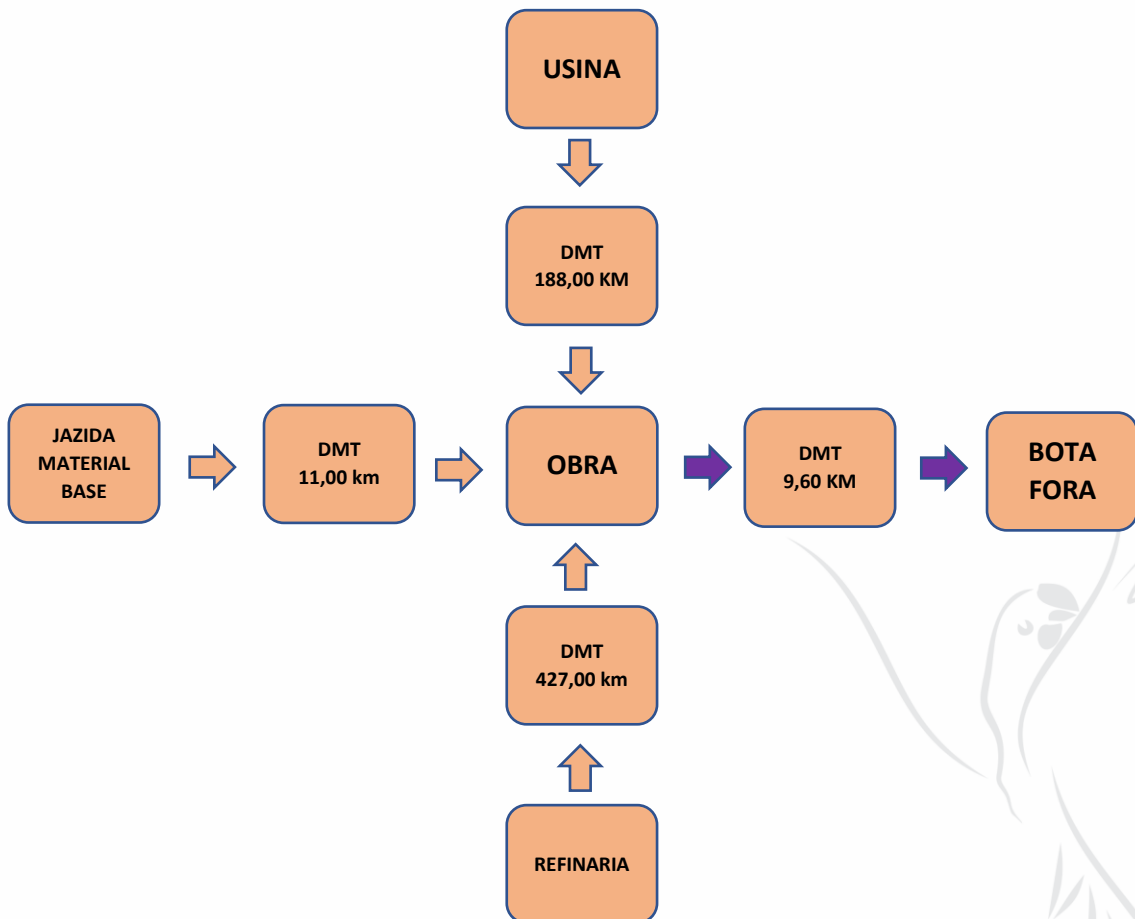

☎ 38 3742 1011

📷 @buritizeiroprefeitura

📘 facebook.com/buritizeiroprefeitura

📍 Praça Coronel José Geraldo, 01
Centro - CEP 39280-000
CNPJ 18.279.067/0001-72

JAZIDA – MATERIAL DA BASE

Distância da jazida até a obra: 11,00 Km.

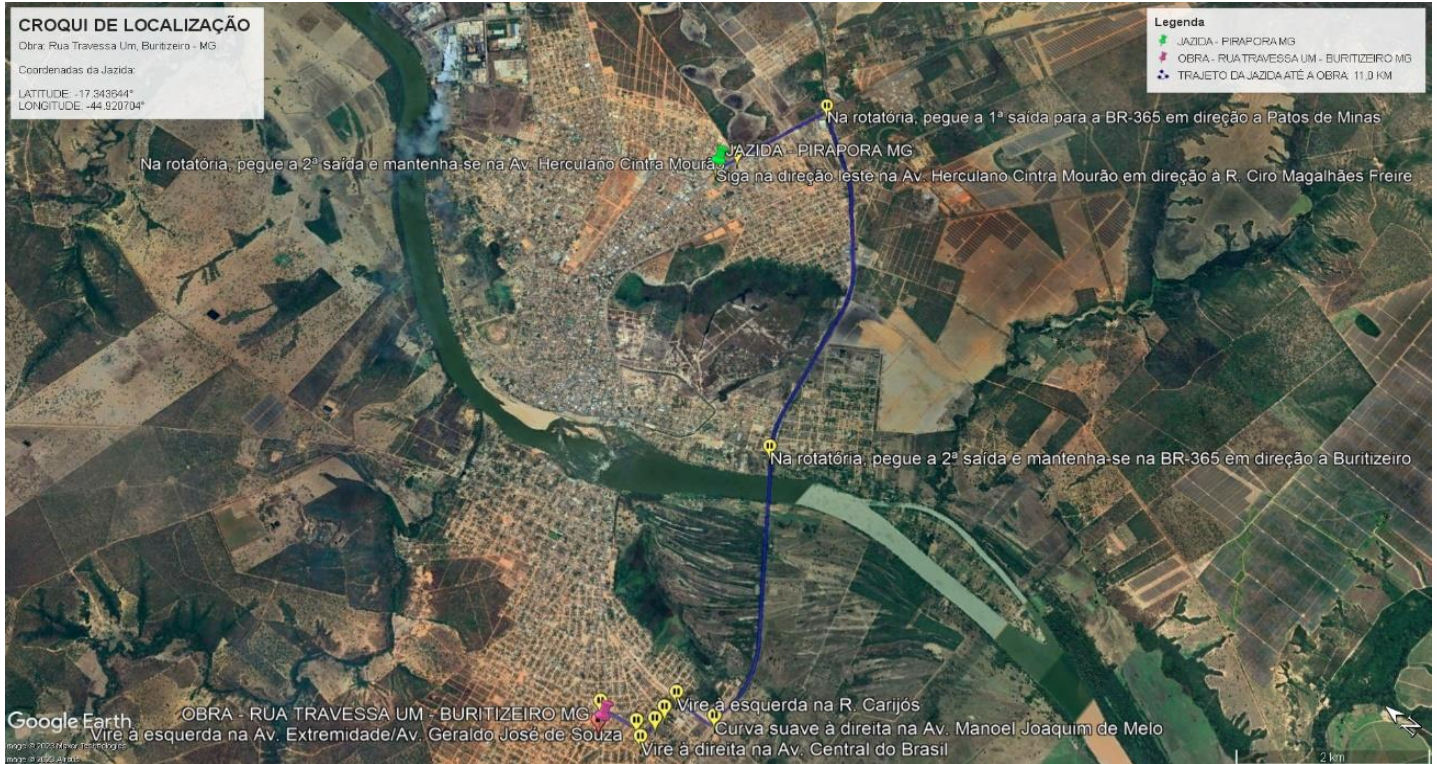

BOTA FORA

Distância da obra até o bota fora: 9,60 Km.

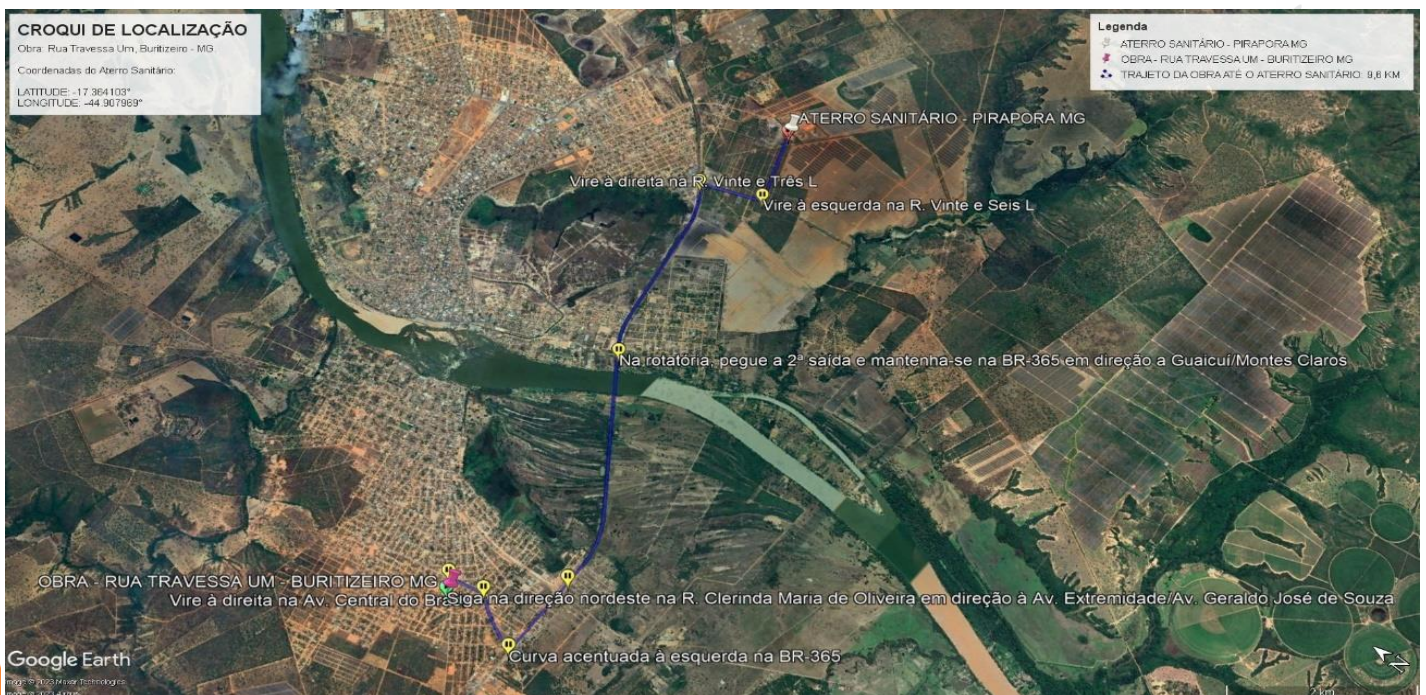

USINA

Distância da usina até a obra: 188,0 Km.

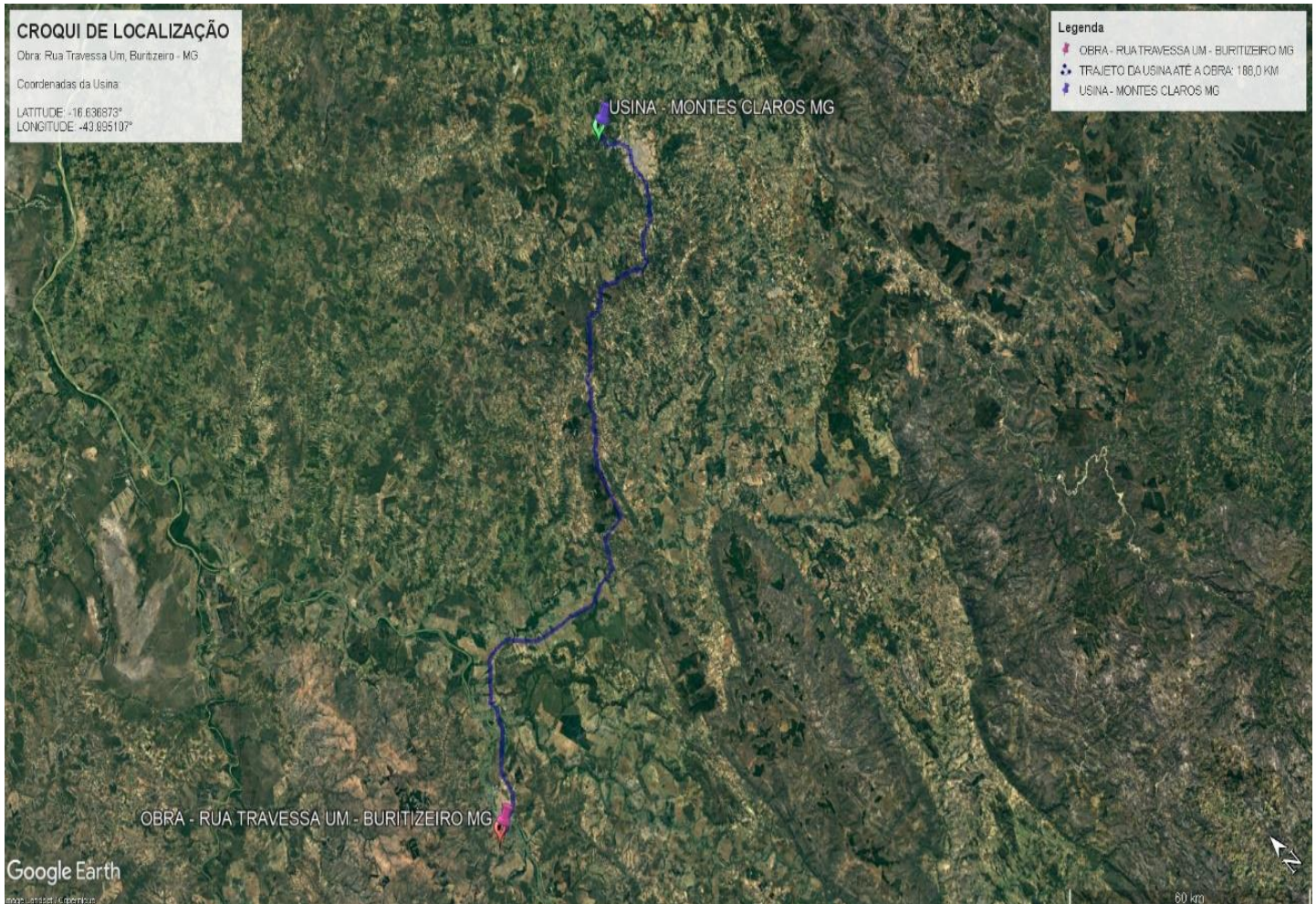

☎ 38

📷 @b

📌 fac

📍 Praça Coronel José Geraldo, 01
Centro - CEP 39280-000
CNPJ 18.279.067/0001-72

REFINARIA

Distância da refinaria até a obra: 427,0 Km.

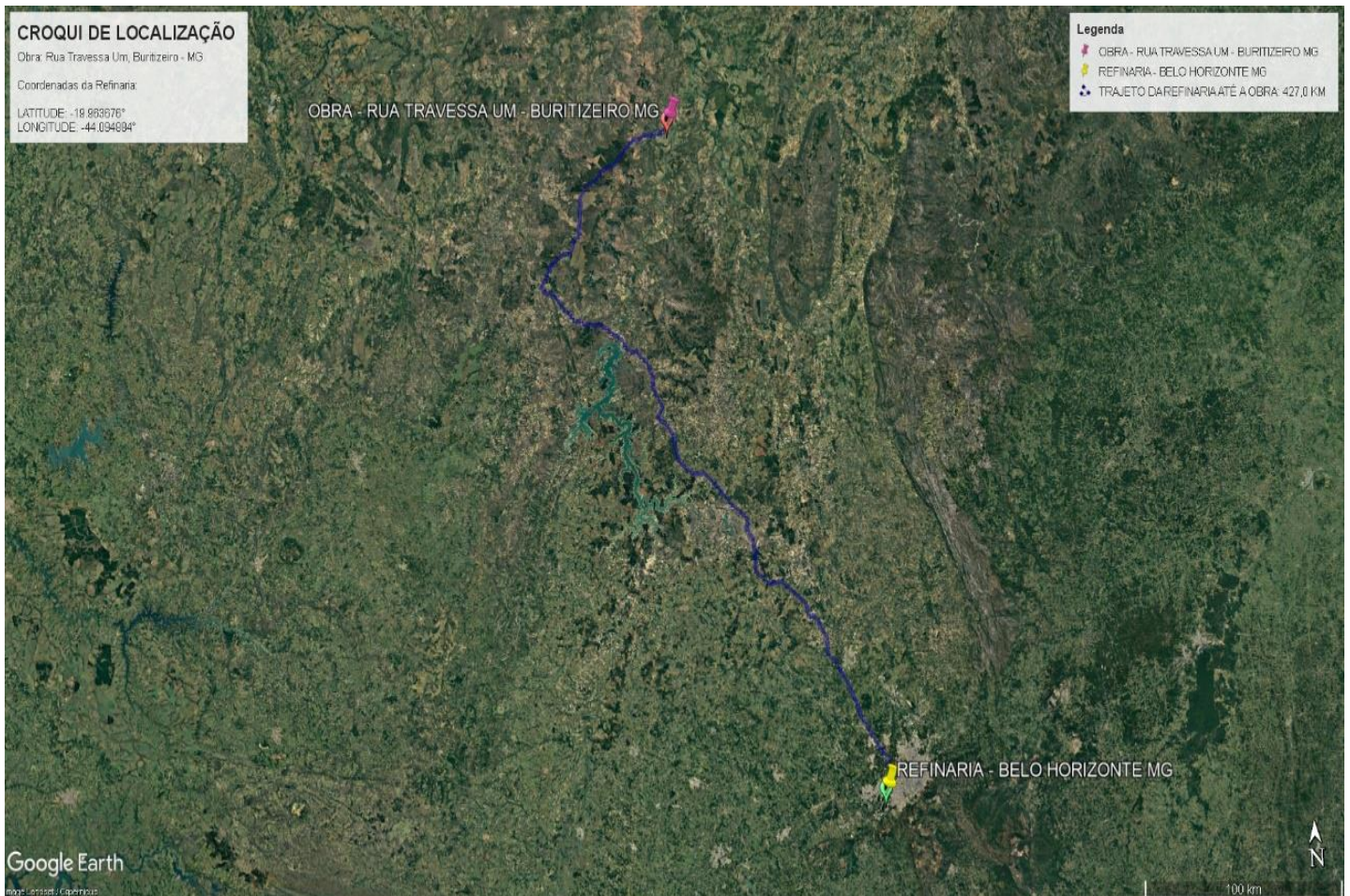

Buritizeiro, 11 de Abril de 2023.

ADILSON MARTINS PEREIRA JUNIOR
ENGENHEIRO CIVIL
CREA-MG: 315589/D

PEDRO HENRIQUE SOARES BRAGA
PREFEITO MUNICIPAL DE BURITIZEIRO

☎ 38 3742 1011
📷 @buritizeiroprefeitura
📘 facebook.com/buritizeiroprefeitura
📍 Praça Coronel José Geraldo, 01
Centro - CEP 39280-000
CNPJ 18.279.067/0001-72